

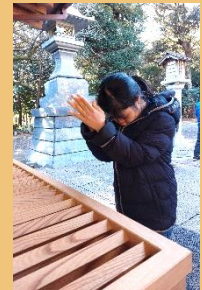

初詣



息栖神社



今年も健康で楽しく過ごせますように！

感謝

宮内七汐さんのご家族より
寄付金8万円を頂きました。
かざぐるまの会の皆様が
頑張っておられたものだと
お伺いしました。
かざぐるまの会の皆様
ありがとうございました。
お疲れ様でした。



ありがとうございました。



防災カーテン・処置台ワゴン・血圧計・
バランスボールなど
沢山の品物を購入させて頂きました。
ありがとうございました。



すごろく

とっても
楽しかった
です。



好きなスタッフと
ピース✌️

何がでるかな？



スタッフ
におんぶ



あい〜ん

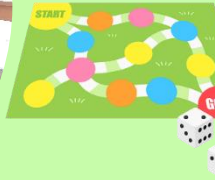

福笑い



ダンス
ダンス
♪♪



お礼状

古切手、ベルマークを
集めて、ボランティア
センターに
持って行きました。

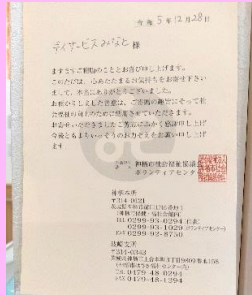

真剣です！

書初め



看護師から一言

2月は寒さが厳しく
空気も乾燥している為、
風邪やインフルエンザに
かかりやすいです。
うがい・手洗いを励行し
毎日湯船に浸かり身体を温めましょう。
根菜をお鍋等で摂取し
代謝を良くしていきましょう。

安藤

2月行事予定



- ・節分
- ・制作活動(でんでん太鼓)
- ・音楽活動(鬼の歌)・運動活動(ダンス)
- ・避難訓練(竜巻)

〔お知らせ〕

大雪・積雪に伴う送迎対応について
送迎の遅延やご家族送迎をお願いする事も
あります。